PREFEITURA
SÃO JOSÉ DOS CAMPOS

FLUXO PARA LIGAÇÃO DOS ADULTOS/IDOSOS AGENDADOS EM CONSULTA

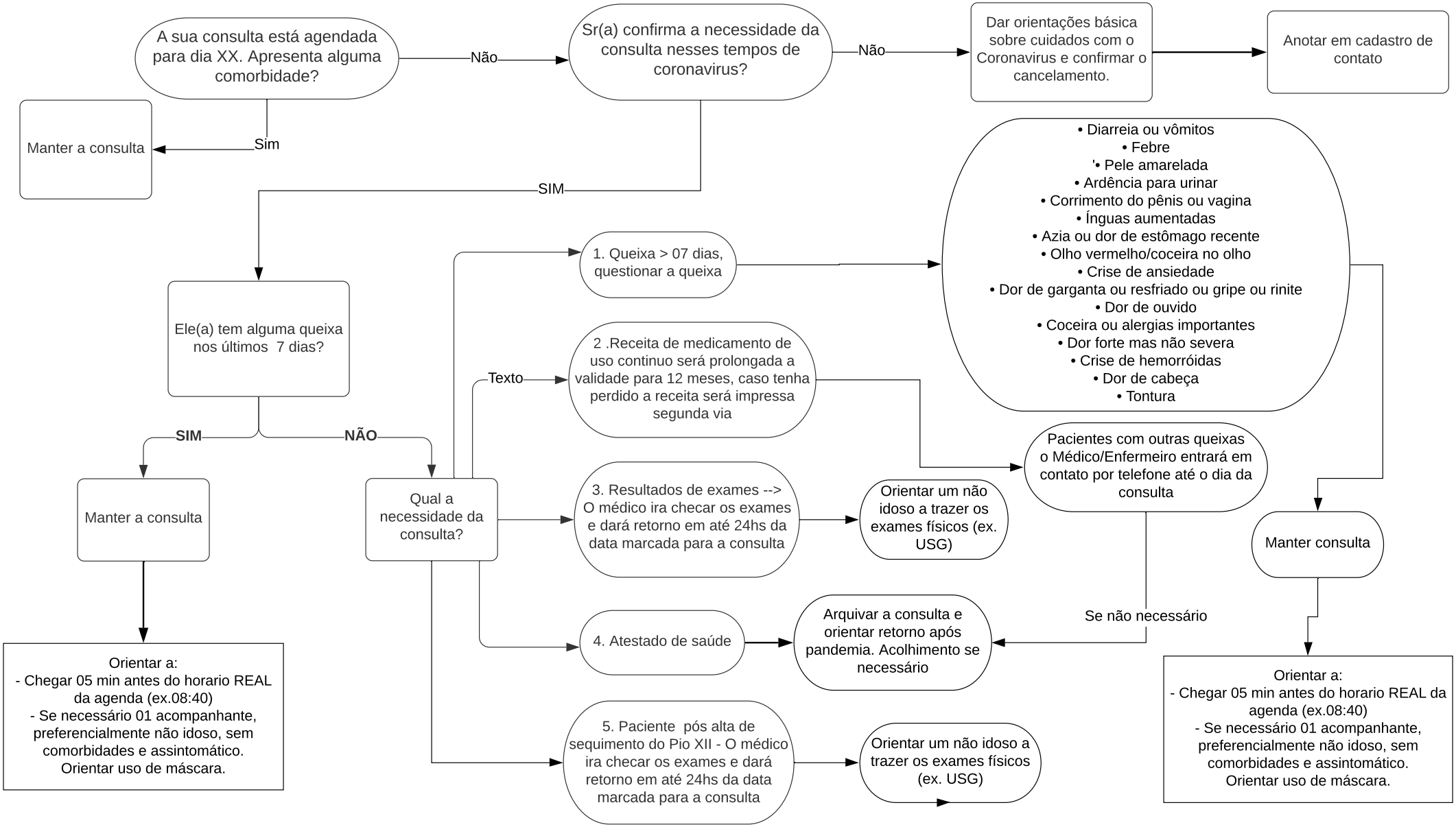

Versão 0122020 - 08/05/2020